



## COMUNE DI MONTONE

*D.G.R. N. 1001 del 06/09/2016 - Interventi di prevenzione del rischio sismico su edifici pubblici strategici o rilevanti ex art. 2 co. 1 lett. b dell'OCDPC n. 293/15*



### VERIFICA DELLA VULNERABILITA' SISMICA E INTERVENTI DI MIGLIORAMENTO SISMICO "PALAZZO COMUNALE"

## PROGETTO ESECUTIVO

Elaborato		<b>ELABORATI TECNICO - ECONOMICI</b>				
<b>PE.10</b>		<b>CRONOPROGRAMMA</b>				
		File: PE.10_e01	Layout: PE.10			
ed.	data	motivo	redatto	verificato	approvato	autorizzato
01	18/12/2019	Emissione e Consegna	LuR	LuR	LuR	PM
02						
03						
<b>STUDIO MARCUCCI E ASSOCIATI</b> ing. Paolo Marcucci - arch. Gianluca Sforna - ing. Maurizio Spigarelli - ing. Luigi Rossi - ing. Learco Boccali via S.Apollinare 4 - 06081 ASSISI (PG) - 075/812945 - fax. 075/813757 - e-mail: <a href="mailto:posta@marcucciassociati.it">posta@marcucciassociati.it</a>						
Questo documento è di proprietà esclusiva. E' proibita la riproduzione anche parziale. La proprietà tutelerà i suoi diritti in termini di legge.						

[illegible]

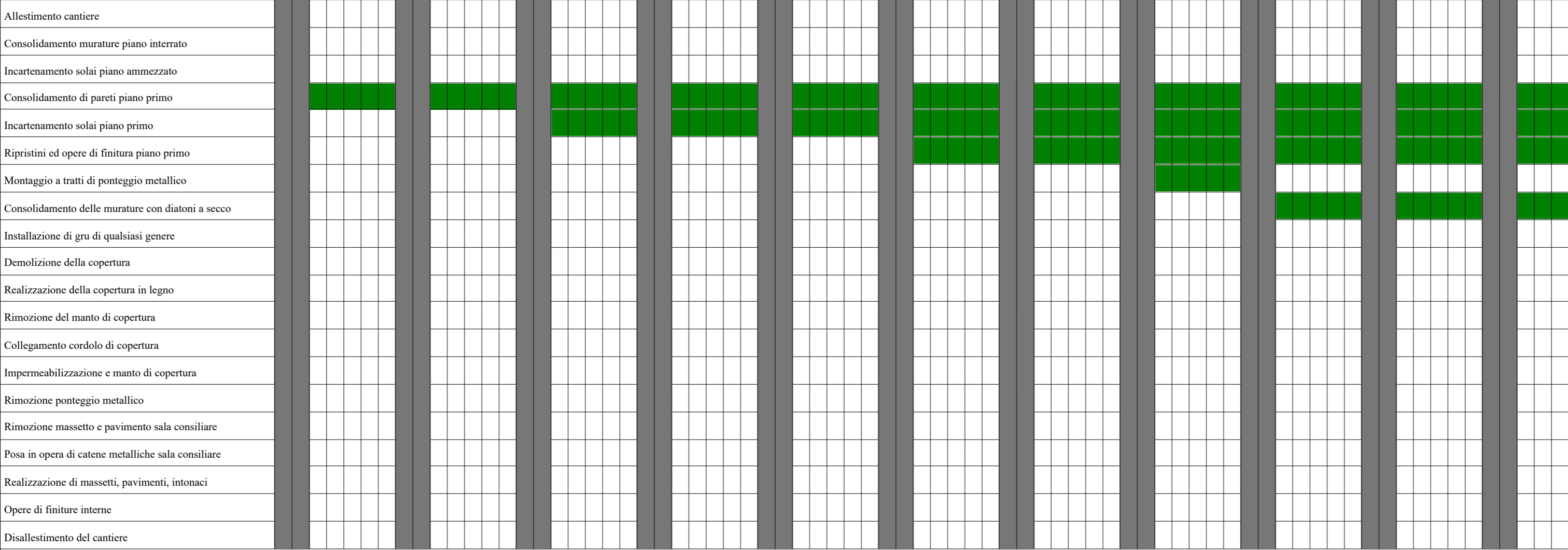
[illegible]

Mese	6																														7																														8														
Giorno	151	152	153	154	155	156	157	158	159	160	161	162	163	164	165	166	167	168	169	170	171	172	173	174	175	176	177	178	179	180	181	182	183	184	185	186	187	188	189	190	191	192	193	194	195	196	197	198	199	200	201	202	203	204	205	206	207	208	209	210	211	212	213	214	215	216	217	218	219	220	221	222	223	224	225
Lav. contemporanee	4	4	0	0	2	2	2	2	2	0	0	2	2	2	2	2	0	0	2	2	2	2	2	0	0	2	2	2	2	0	0	1	1	1	1	1	0	0	1	1	1	1	1	0	0	1	1	1	1	1	1	0	0	1	1	1	1	1	0	0	1	1	1	1	0	0	1								
Numero addetti	10	10	0	0	5	5	5	5	5	0	0	5	5	5	5	5	0	0	5	5	5	5	5	0	0	5	5	5	5	0	0	3	3	3	3	3	0	0	3	3	3	3	3	0	0	3	3	3	3	3	0	0	3	3	3	3	0	0	3	3	3	3	0	0	3										

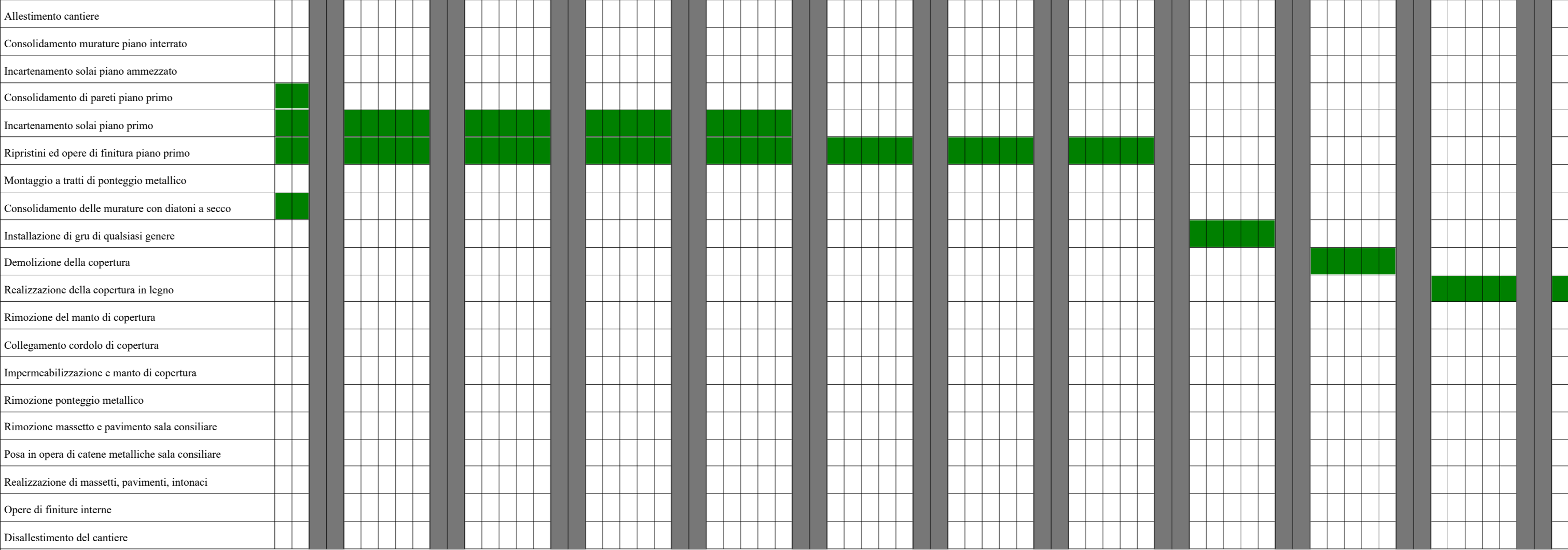

[illegible]

[illegible]